



elenacattaneo



Search ...

HOME PAGE

- CHI SONO, COSA FACCIO
- COSA HO FATTO
- CONTATTI

DI COSA SCRIVO

- ARCHITETTURA
- DESIGN
- ISTANTANEE
- LUOGHI
- NETWORKING

QUI SCRIVONO

- MARGHERITA T
- SIMONA BRUSC
- SKETCHAPENS
- OLIVIA RABBI

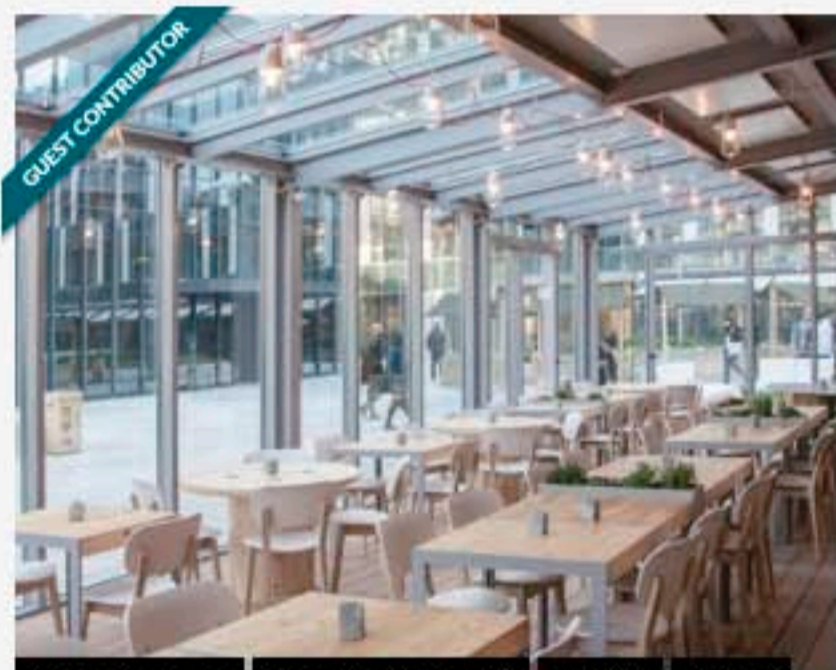

ARCHITETTURA | ECOSOSTENIBILITÀ | LUOGHI | POSTI DI MILANO

### Il ristorante affacciato sul Bosco (Verticale). A Milano

Non poteva che essere green il ristorante milanese sotto il grattacielo più alberato del mondo

COMMENTA



DESIGN | Istantanee

### Appunti tardivi da Maison&Objet

Quattro temi appuntati su un quaderno e fissati nel rullino fotografico del cellulare: in molta sintesi il mio percorso all'ultima fiera parigina

COMMENTA

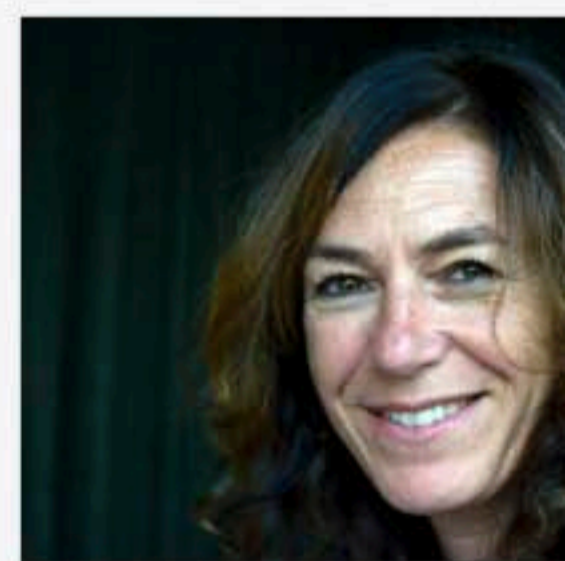

**Architetto** dal 1991, **giornalista** attratta dal web dalla fine degli Novanta; una nuova dimensione e relazionale stava nascendo. allora, ne sono convinta adesso.

Dal 1991 ho cominciato a collaborare con riviste di **arredamento** e **interior design**. Nel 2000, redattrice di Casaviva, ho gestito e amministrato la sua pagina Facebook nel 2013, passata a Casa Facile, ho fatto il **lavoro su Facebook** e aggiunto **Twitter**. Da gennaio 2012 ho





elenacattaneo



Search ...

Search

HOME PAGE

CHI SONO, COSA FACCIO  
COSA HO FATTO  
CONTATTI

DI COSA SCRIVO

ARCHITETTURA  
DESIGN  
ISTANTANEE  
LUOGHI  
NETWORKING

QUI SCRIVONO ANCHE

MARGHERITA TOFFOLON  
SIMONA BRUSCAGIN  
SKETCHAPENSIERI  
OLIVIA RABBI



## Il ristorante affacciato sul Bosco (Verticale). A Milano

🕒 11 febbraio 2015

🏠 Ecosostenibilità

📍 Posti di Milano

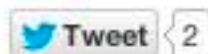

### L'autore: Margherita Toffolon



Raccontare i progetti di architettura e interior design sulla carta stampata è la mia passione di architetto

giornalista. Cogliere dettagli e atmosfere di locali golosi è la grande scoperta che condivido sul blog di Elena.

**A**ll'ombra di un **grattacielo** ma non in ombra, anzi con tutta la **luce naturale** possibile tramite il **dehors** in **vetro** su **Piazza de Castilla**.

È il ristorante **Bio.it** di **Milano** che si trova di fronte alle due **torri** del **Bosco Verticale** nel **quartiere Isola**, vincitrici dell'**International Highrise Award**.

**140 metri quadrati** di spazio **indoor**, suddiviso in due sale, e **70** di **spazio outdoor** per un locale **green** come il **grattacielo** che lo ospita, progettato dal team di architetti **Stefano Boeri, Gianandrea Barreca e Giovanni La Varra**.

Gli **elementi naturali** sono la cifra distintiva del progetto dell'architetto **Ingrid Fontanili**: dai contenitori di **essenze** e **piante aromatiche** integrati nella struttura dei tavoli, ai **vasi capovolti** che scendono dall'alto, realizzati in **plastica riciclata**.

## Iscriviti al blog

Inserisci il tuo indirizzo email per rimanere sempre aggiornato sui nuovi post pubblicati su ElenaCattaneo.it

Unisciti a 72 altri iscritti

Iscriviti



Dall'ingresso, adiacente al dehor, parte la prospettiva sul bancone monoblocco in **legno di abete di recupero** e la cucina, entrambi a vista.

Elementi che presentano lo stesso **rigore estetico** e la stessa **pulizia formale** di tutta l'ambientazione, così come dei piatti che vengono serviti.

**Bio ed ecologia** sono i concetti base sia del **food concept** sia dell'**interior design**, per il quale sono stati utilizzati legni di recupero, vernici all'acqua, ceramiche di lavorazione artigianale e altri **materiali ecosostenibili**.

La prima sala indoor è caratterizzata da alti **tavoli snack** e da un ampio e articolato **sistema di mensole** in abete di recupero e **sbiancato**, che percorre tutta la parte centrale del **ristorante** permettendo l'esposizione dei **prodotti biologici**.

In successione la seconda sala, più ampia e luminosa, con una serie di **tavolini** di varie forme e misure, accoppiati a **sedute** e **panche** nonché un lungo **tavolo sociale** realizzato con un solo **tronco di pioppo** gattice.

Con il **legno**, seppur con finiture e lavorazioni molto diverse, sono stati realizzati tutti gli **arredi**.

Materiale che viene accoppiato al **pavimento** grigio in **cemento industriale** e al grande **murales** con disegni e scritte che sottolineano la natura bio del locale e della sua cucina.

Sedie e **sgabelli** (**Billiani**) in legno naturale o sbiancato sono affiancati ad altri con sedute in legno tinto nei colori della **cucina mediterranea** (**rosso, verde e azzurro**).

Di azzurro sono dipinte le sedie attorno al tavolo sociale interno, collocato sopra un tappeto di **ceramiche di Vietri**.

Di verde invece quelle attorno al tavolo comune nel giardino d'inverno, con pavimento in assi di legno.

Un'aria di **freschezza** pervade tutto il ristorante.

E non è solo effetto della presenza di oltre **900 specie arboree** nelle **terrazze** delle due torri!



## Su Twitter

 **Gonna In Corriera** @gonnaincorriera 12h

I Soliti Idiotti imitano Cochi e Renato che cantano uno stornello. Dicono che han voglia di morire, ma non abbastanza. [#Sanremo2015](#)

↳ Ritwittato da Elena Cattaneo

Espandi

 **Elena Cattaneo** @elecatta 13h

A me lui fa ridere. [#pintus](#) [#Sanremo2015](#)

Espandi

 **Regina Elisabetta** @QueenElisabetty 13h

A casa de Lorenzo [@fragolaofficial](#) so pronti a scatenà er televoto [#Sanremo2015](#)  
[pic.twitter.com/UB2j2gsxzj](http://pic.twitter.com/UB2j2gsxzj)

↳ Ritwittato da Elena Cattaneo

## Articoli recenti

[Il ristorante affacciato sul Bosco \(Verticale\). A Milano](#)

[Appunti tardivi da Maison&Objet](#)  
[Aperitivo sotto una pioggia di luce](#)  
[Salto nel tempo, ambientato in cucina](#)

[Come il ghiaccio si è trasformato in gelato. A Oslo](#)

## Commenti recenti

[Alfon Pepaj su Homi: dove si raccolgono le idee per la casa](#)

[Elena Cattaneo su 9 pensieri lunghi](#)



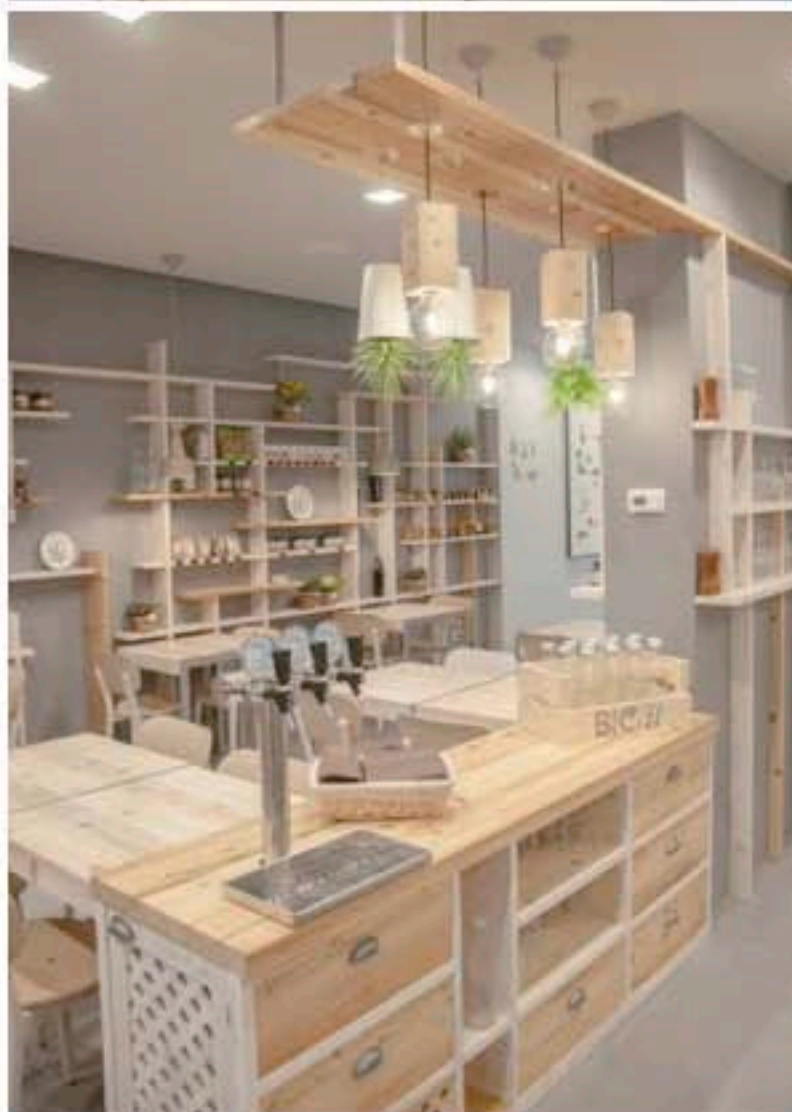

un anno  
Serena su 9 pensieri lunghi un anno  
Elena Cattaneo su 9 pensieri lunghi  
un anno  
Elena Cattaneo su 9 pensieri lunghi  
un anno