

DESIGN

Fabulous '50

Lo straordinario fermento culturale di quegli anni prende forma in quelle che oggi consideriamo *icone del design*. Oggetti dall'estetica innovativa che coniugano un'affermata eleganza alla moderna *funzionalità*.



1. In occasione del suo cinquantenario, il mobile disegnato nel 1958 da Poul Henningsen, viene riproposto in cinque nuovi colori con finitura glossy. Misura Ø 50 cm. Costa **657 euro**
PH50 di Louis Poulsen

2. Dotato di impianto stereo e di "apple universal dock", il mobile contenitore ha cassetti realizzati in rovere o noce canaletto, mentre anta e box esterno, sono in laccato bianco o nero. Misura L 195 x P 46 x H 61 cm. Costa **3.000 euro**
Skap di Miniforms

3. Il tavolino con base in poliuretano e piano in mdf laccato bianco, disponibile anche in cristallo trasparente, è prodotto in due dimensioni e nella versione in nero. Misura Ø 45/55 x H 56 cm. Costa a partire da **309 euro**
Hugo Bistrot di Cattelan

4. Un'ampia gamma di tessuti e colori personalizzano il rivestimento della poltrona con schienale basso, disponibile anche nella versione alta. Misura L 70 x P 83 x H 76.5 cm. Costa **2.290 euro**
Architecture & Associés Armchair di Knoll

5. Progettato nel 1957 da Achille e Pier Giacomo Castiglioni, lo sgabello montato su struttura in acciaio cromato e base in faggio naturale viene proposto in 6 colori. Misura L 49 x P 51 x H 51 cm. Costa **530 euro**
Mezzadro di Zanotta

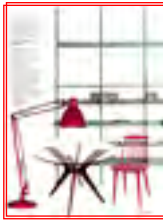

6. Il sistema modulare a montaggio autoportante o a parete, può essere utilizzato come libreria, contenitore o struttura per cabina armadio. Montanti, profili e piani sono in estruso di alluminio anodizzato satinato argento o verniciati a polvere bianco. La versione nell'immagine misura L 297,5 x P 47,5 x H 382 cm. Prezzo su richiesta

Universal Shelving System di DePadova

7. La vivace nuance rossa sottolinea la purezza delle linee della lampada vintage, realizzata anche nelle versioni a sospensione e da tavolo. Misura base Ø 74 x H max 420 cm, diffusore Ø 56 x H 59 cm. Prezzo su richiesta

Great JJ di Baxter

8. Resistente ai graffi e agli urti, il piano in vetro temprato trasparente poggia su un base in legno di faggio tinto noce con inserto centrale in metallo. Il tavolo nella versione tonda misura Ø 110 x H 75 cm e costa **774 euro**

Tokyo di Calligaris

9. Riedizione del modello originale del celebre architetto danese Poul M. Volther, la sedia in faggio reinterpreta lo stile Windsor, molto in voga nel 18° secolo. Misura L 43 x P 43 x H 79 cm e costa **167 euro**

J77 di Hay





DESIGN



10. Il frassino naturale e i ripiani di metallo industriali, creano un'immagine dinamica della pratica scaffalatura utilizzabile anche come un leggero e fantasioso divisorio per locali. Misura L 78 x P 45 x H 209 cm. Costa **470 euro**
One step Up di Normann Copenhagen

11. Forma scultorea per l'originale orologio da parete in ottone e alluminio, disegnato da George Nelson nel 1957. Misura Ø 76.5 cm. Costa **340 euro**
Turbine Clock di Vitra Collections



12. I vasi torniti manualmente, riedizioni degli anni '50 e '60, sono prodotti in edizione limitata di 199 pezzi. Il modello giallo craquelé misura Ø 25 x H 34,5 cm e quello a greca turchese Ø 8 x H 30 cm. Costano **341 e 243 euro**
Inv 215 e Inv 1896 di Bitossi Ceramiche

13. Progettata dall'architetto danese Arne Jacobsen nel 1955, la sedia impilabile in compensato curvato è laccata in diversi colori, con gambe in tubolare d'acciaio cromato o satinato. Misura L 50 x P 52 x H 78 cm. Costa **380 euro**
Series 7™ di Fritz Hansen

14. Agile e divertente, proposta nella versione colorata tono su tono (nell'immagine) oppure con base in acciaio inox satinato, la sedia è realizzata in 8 finiture di colore. Misura L 51 x P 51 x H 80 cm. Costa **340 euro**
Tate color di Cappellini

15. Due le versioni, tonda e quadrata, per il tavolo in faggio naturale o sbiancato, caratterizzato dalla solidità formale della struttura e da un vivace dettaglio colorato. Misura Ø 120 x H 75 cm. Costa **722 euro**
Croissant di Billiani



16. Telaio centrale in ferro e bracci in ottone, entrambi cromati o dorati per la sospensione a luce diffusa, modello originale disegnato da Gino Sarfatti nel 1958. Misura Ø 100 x H 88 cm. Costa **2.050 euro**
2097 30/50 di Flos

17. Design minimal per la sedia in legno di noce o frassino, prodotta anche nelle versioni alta a due ante e bassa a tre ante. Nell'immagine misura L 250 x P 50 x H 85 cm. Costa **3.295 euro**
Scoop di Flai

18. Di ispirazione "Fifties", la poltrona artigianale ha telaio in legno rivestito in poliuretano espanso indeformabile, rifinito in fibra di poliestere. In tessuto o pelle, con piedini in acciaio verniciato a polvere grigio scuro, misura L 88 x P 67 x H 66 cm. Prezzo su richiesta
Serie 50 di La Cividina

19. Base in alluminio e top in polipropilene per il tavolino ideale anche per ambienti outdoor. Disponibile nella versione quadrata con lato 70 cm, misura Ø 70 x H 50/74/105 cm. Costa a partire da **331 euro**
Ginger di Arper

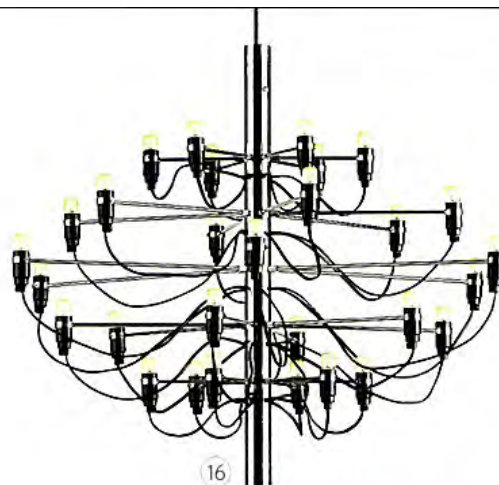

20. Realizzata nel 1958, in compensato di betulla sagomato con telaio laminato in betulla. La sedia con braccioli è disponibile anche nelle varianti laccata nera o bianca, o verniciata bianca o nera. Misura L 53 x P 49 x H 74 cm. Prezzo su richiesta
Aslak di Artek



INDIRIZZI

Arper
www.arper.com
Tel. 0422/7918
Artek
www.artek.fi
Tel. 02/3355981
Baxter
www.baxter.it
Tel. 031/35999
Billiani
www.billiani.it
Tel. 0432/740180

Bitossi Ceramiche
www.bitossiceramiche.it
Tel. 0571/51403
Calligaris
www.calligaris.it
Tel. 0432/748211
Cappellini
www.cappellini.it
Tel. 031/759111
Cattelan Italia
www.cattelanitalia.com
Tel. 0445/318711

DePadova
www.depadova.it
Tel. 02/777201
Flai
www.flaiweb.it
Tel. 049/5590866
Flos
www.flos.com
Tel. 030/24381
Fritz Hansen
www.fritzhansen.com
Tel. 02/49526135

Hay
www.madeindesign.it
Tel. 02/72537264
Knoll International
www.knoll-int.com
Tel. 02/7222291
La Cividina
www.lacividina.com
Tel. 0432/677433
Louis Poulsen Gruppo Targetti
www.louispoulsen.com
Tel. 055/37911

Miniforms
www.miniforms.com
Tel. 0421/618255
Normann Copenhagen
http://normann-copenhagen.com
Tel. 045/7235995
Vitra
www.vitra.com
distr. Molteni&C., Tel. 800/505191
Zanotta
www.zanotta.it
Tel. 0362/4981

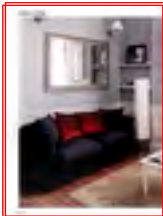

SCELTA DI STILE



IL SOGGIORNO è un ambiente elegante e fresco al tempo stesso, connotato dallo stile moderatamente tradizionale del divano con braccioli arrotondati, delle poltroncine gemelle e del tavolino squadrato in legno laccato. A parete, spicca la boiserie chiara abbinata alla tinteggiatura pastello; l'ampio specchio con cornice dorata è completato da una coppia di applique cromate con paralume.

• Imbottiti e tavolino: di Cargo • Lampada da terra: Orgel Vreten di Ikea, con paralume in carta rivestito in tessuto dalla proprietaria.