

PONTAROLO
ENGINEERING

Costruire sostenibile in Classe A piccoli e grandi edifici

296.640 utenti iscritti

nome utente

registra gratis | ricorda password

Like 16K

archiportale archiproducts blocchicad

edilportale
il motore di ricerca dell'edilizia

MICRO SOFTWARE
Namirial

Software
per l'edilizia



TERMO
ENERGIA
FOTOVOLTAICO
E SOLARE TERMICO

News e Servizi

Prodotti e Aziende

Normativa

Software

Libri

Lavoro

Forum

Gli speciali tecnici

Cerca

Notizie

Eventi

Progetti

Concorsi e Appalti

Prezzari

Formazione

Immobiliare

Piano Casa Tour

iPhone

Marketing Awards

Archisnap

Archivio newsletter

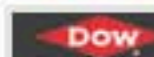

xenergy

La nuova generazione di isolanti termici

20%

News - DESIGN NEWS

Billiani, cento anni di design della sedia

Le novità al Salone Internazionale del Mobile

Tweet

0

Condividi

Letto 185 volte

03/03/2011 - Nell'anno del suo centesimo anniversario l'azienda friulana **Billiani**, storico produttore italiano di sedie e sedute per contract, sarà presente al **Salone Internazionale del Mobile** con una serie di novità che combinano passato e futuro con l'elevata qualità estetica e funzionale che caratterizza il "Made in Italy" nel settore l'arredamento.

Gallery

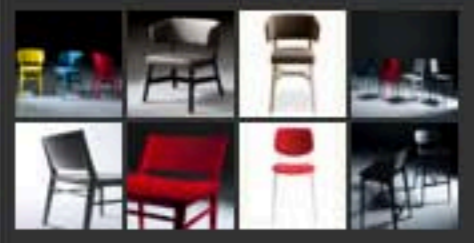

Protagonista nel mondo della sedia da esattamente un secolo, Billiani crea i suoi prodotti sulla base di un grandissimo know-how artigianale e tecnologico, di un linguaggio stilistico all'insegna dell'Italianità continuamente evoluto nel corso di un secolo e di una formidabile expertise nel campo dell'ergonomia.

Al Salone Internazionale del Mobile 2011 Billiani presenta, tra le molteplici novità con nomi suggestivi come **Croissant** e **Tracy**, un ampliamento della serie **Doll**, disegnata da Emilio Nanni e presentata per la prima volta nel 2010. Saranno proposti uno sgabello, la versione **Doll steel** con quattro gambe con e senza braccioli e **Doll wood** con braccioli in metallo.

In un perfetto equilibrio di funzione e design, Doll è caratterizzata dall'elevato comfort e da forme arrotondate per la seduta e lo schienale e da una struttura, con o senza

braccioli, leggera ed elegante.

L'attuale serie Doll, che verrà integrata con gli aggiornamenti 2011, comprende versioni in massello di faggio o con superfici laccate in un'ampia gamma di colori. Sono disponibili soluzioni con o senza

Cerca Prodotti

Cerca un prodotto o un'azienda

cerca

MADE expo
Milano Architettura Design Edilizia

05_08

Ottobre 2011
Fiera Milano, Rho

stiferite
l'isolante termico

 $\lambda_D = 0,024 \text{ W/mK}$

Stiferite GT

Pannello sandwich isolante in schiuma espansa con rivestimento multistrato su entrambe le facce

Iscriviti alla Newsletter

Inserisci qui la tua Email

invia

Entra nell'Archivio Newsletter



Avvolgiti di sicurezza

Croci

CLIMA
BLOCK

Cassero termico a perdere in EPS per getto in opera di pareti in cemento armato

Kaldo
IL TERMOSOLAIO

Pannello cassero in EPS per la realizzazione di solai in cemento armato con coibentazione termica incorporata



**CLIMA
BLOCK**

Cassero termico a perdere in EPS per getto in opera di pareti in cemento armato

www.pontarolo.com



Al Salone Internazionale del Mobile 2011 Billiani presenta, tra le molteplici novità con nomi suggestivi come **Croissant** e **Tracy**, un ampliamento della serie **Doll**, disegnata da Emilio Nanni e presentata per la prima volta nel 2010. Saranno proposti uno sgabello, la versione **Doll steel** con quattro gambe con e senza braccioli e **Doll wood** con braccioli in metallo.

In un perfetto equilibrio di funzione e design, Doll è caratterizzata dall'elevato comfort e da forme arrotondate per la seduta e lo schienale e da una struttura, con o senza

braccioli, leggera ed elegante.

L'attuale serie Doll, che verrà integrata con gli aggiornamenti 2011, comprende versioni in massello di faggio o con superfici laccate in un'ampia gamma di colori. Sono disponibili soluzioni con o senza bracciolo, con sedile imbottito oppure con entrambi sedile e schienale imbottiti. Le tonalità dei rivestimenti tessili o in pelle producono un elegante contrasto con il cromatismo della struttura.

Doll è anche la dimostrazione che Billiani, azienda la cui storia è radicata nella lavorazione del legno, sa guardare al futuro, a nuovi scenari creativi. Nella versione Steel, Doll si presenta con una struttura in tondino di metallo laccato o cromato per un risultato estetico ancora più leggero, fresco e giovane.

Doll:

Dimensioni: base 50x60 cm, altezza schienale: 77 cm, altezza seduta: 46 cm

Versioni: Doll wood (base in legno), Doll steel (base in tondino metallico laccato o cromato; entrambe le versioni disponibili con braccioli)

Colori e finiture: Massello di faggio; multistrato di legno laccato in un'ampia gamma di colori; numerosi tessuti e pelli a catalogo.

BILLIANI

Fondata nel 1911, Billiani è una storica impresa italiana a conduzione familiare il cui successo si basa su semplici ma fondamentali valori e principi. Il know-how artigianale, l'attenzione per il dettaglio, la ricerca della massima qualità di materiali, esecuzioni, finiture e linguaggi stilistici sono trasmessi di generazione in generazione e sono condivisi con ogni persona che entra a far parte dell'azienda. Nel corso del tempo, Billiani si è specializzata nella produzione di sedie, sgabelli e poltroncine in legno per il settore contract, ampliando ed evolvendo continuamente la sua gamma per soddisfare le esigenze di clienti e applicazioni sempre nuove.

All'officina creativa interna, Billiani affianca firme note nel campo del design - da Marco Ferreri a Aldo Cibic, da Fabio Bortolani a Emilio Nanni, maestri come Werther Toffoloni e giovani designers internazionali come Paul Loebach e Daniel Fintzi - per sviluppare prodotti che combinano un design contemporaneo ricercato e soluzioni ergonomiche di classe mondiale livello. Eccellenti esempi della qualità internazionale del Made in Italy, i prodotti di Billiani sono distribuiti in tutto il mondo e sono impiegati nei migliori ristoranti, alberghi, uffici e in moltissimi altri ambienti pubblici di alto livello. Sedute di Billiani fanno parte di mostre e collezioni di design di livello internazionale - dal MoMA di New York alla Triennale di Milano, da Villa Erba a Como a collezioni private - e sono state inserite nel ADI Design Index, selezionate da Red Dot Award e premiate con il Premio CATAS per l'innovazione tecnologica.

www.billiani.it

(riproduzione riservata)

ISCRIVITI alla Newsletter

iscrivisci qui la tua Email

invia

Entra nell'Archivio Newsletter



Edilportale.com on Facebook

Like

15,601 people like Edilportale.com.

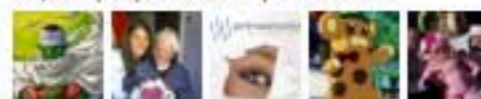

Antonio Valentina Primastudini Laura Gabriele



Nicola Francesco Ottomobile Nicola Teo



Monica Stefano Simona Sud Gianni

Edilportale.com su Facebook

Più lette

Più commentate

Articolo letto 39128 volte

Condomo edilizio, la maggioranza ripropone l'emendamento

Articolo letto 22903 volte

Scia, il Dl Calderoli riduce a 30 giorni i tempi per i controlli

Articolo letto 19027 volte

Piano Casa, in arrivo la legge nazionale

Articolo letto 16919 volte

Condomo edilizio in Campania, alla Camera potrebbe passare

Articolo letto 15938 volte

Senatoria catastale, chiarimenti sulla manovra estiva

Kaldo
IL TERMOSOLAIO

Pannello cassero in EPS per la realizzazione di solai in cemento armato con coibentazione termica incorporata

www.pontarolo.com